

RELATÓRIO MENSAL TÉCNICO ASSISTENCIAL

ASSOCIAÇÃO MAHATMA GANDHI

CONTRATO DE GESTÃO nº 01/2018

ALFREDO CHAVES

Março/2021

APRESENTAÇÃO

Este relatório tem como objetivo apresentar uma descrição sumária das atividades da Estratégia de Saúde da Família (ESF), das Equipes de Saúde Bucal, do Pronto Atendimento 24 horas, da Vigilância Ambiental e do Serviço de Convivência e Fortalecimento de Vínculos, Programa Criança Feliz e Bolsa Família do Município de Alfredo Chaves-ES, no mês de março de 2021, atendendo aos termos do contrato 001/2018, firmado entre SMS de Alfredo Chaves e a Associação Mahatma Gandhi. Esta informação tem como objetivo principal subsidiar a equipe de gestão e equipes de assistência, para reflexão e ações estratégicas no território, bem como o envio à Secretaria Municipal de Saúde (SMS) em conformidade ao Contrato de Gestão 001/2018.

A Associação Mahatma Gandhi tem hoje sob seu contrato de gestão, no município de Alfredo Chaves, 5 Equipes de Saúde da Família (ESF), 5 Equipes de Saúde Bucal (ESBI), 1 Coordenação de Equipe de Saúde da Família, 1 Equipe de Vigilância Ambiental, uma Unidade de Pronto Atendimento Municipal 24 horas, 1 Serviço de Convivência e Fortalecimento de Vínculos, Programa Criança Feliz e Bolsa Família.

O Diagnóstico de Situação de Saúde do Município de Alfredo Chaves apontou para a necessidade do desenvolvimento de estratégias de enfrentamento de alguns problemas de saúde abaixo apontados de maneira genérica com o objetivo de contribuir com a gestão, na definição de macro diretrizes de atuação.

- Baixa resolutividade nas equipes de Estratégias de Saúde da Família, sobrecarregando os serviços de referência;
- Implantar acolhimento a demanda espontânea;
- Implantação e qualificação das visitas domiciliares realizadas pelas equipes de Estratégia Saúde da Família;
- Acompanhamento integral, longitudinal e humanizado aos usuários das equipes de estratégias de saúde da família nos territórios adscritos;
- Implantação de Protocolos Municipais;
- Garantir espaço de reunião de equipe para discussão de casos complexos e apoio da equipe NASF – AB;
- Estruturar as Equipes de Saúde Bucal;
- Queda da Cobertura de Condicionalidade Saúde do Programa Bolsa Família.
- Adequar indicadores mensais de acordo com o programa Previne Brasil.

Estratégia de Saúde da Família, Saúde Bucal

Total de atendimentos e visitas realizadas pelas Equipes de Saúde da Família – março/2021

ESTRATÉGIA SAÚDE DA FAMÍLIA – ALFREDO CHAVES – ES ESF CAJÁ

- Equipes de Saúde da Família: 03 ESF
- Equipes de Saúde Bucal: 03 ESB I

AVALIAÇÃO DOS INDICADORES DA ATENÇÃO BÁSICA

Indicadores de Acompanhamento - Estratégia de Saúde da Família

Quadro 1 – Indicadores de Acompanhamento de Atividades da equipe voltada ao atendimento de sintomáticos respiratórios em decorrência da **COVID-19**

Indicadores de Acompanhamento	
Categoria Componential	PRODUÇÃO MENSAL
Nº de cadastros individuais	0
Nº de cadastros domiciliar e territorial	0
Nº de visitas domiciliares realizadas pelos ACS no mês	0
Total de consultas médicas realizadas	314
Nº de atendimentos domiciliares medico	0
Total de consultas de enfermagem realizadas	261
Nº de atendimentos domiciliares enfermeiro	0
Total de atendimentos realizados pelo cirurgião dentista	0
Total de procedimentos odontológicos realizados	0
Nº de atendimentos odontológicos á gestantes	0
Nº de atendimentos domiciliares técnico de enfermagem	0
Administração de medicamentos	0
Curativo	0
Aferição de pressão arterial	31
Glicemia capilar	10
Coleta de material p/ exame citopatológico de colo uterino	0
Nº de Escuta inicial/orientação	272
Nº consultas de Pré Natal realizadas por profissional de nível superior	0
Nº de consultas de puericultura realizadas por profissional de nível superior	0
Nº de atendimentos á hipertensos realizados por profissional de nível superior	4
Nº de atendimento a diabéticos realizados por profissional de nível superior	1
Nº HB glicada - solicitada	0

Nº Sorologia para sífilis (VDRL) avaliada ou Teste rápido	0
Nº Sorologia para HIV avaliada ou Teste rápido	0
Nº de atividades coletivas realizadas	0
Nº de participantes das atividades coletivas	0

Quadro 2 – Indicadores de Acompanhamento de Atividades Preventivas e Serviços Assistenciais da Estratégia de Saúde da Família (ESF) março/2021- **Equipe SEDE – INE = INE 2126346**

Indicadores de Acompanhamento	
Categoria Componencial	PRODUÇÃO MENSAL
Nº de cadastros individuais	4179
Nº de cadastros domiciliar e territorial	1804
Nº de visitas domiciliares realizadas pelos ACS no mês	2610
Total de consultas médicas realizadas	257
Nº de atendimentos domiciliares medico	14
Total de consultas de enfermagem realizadas	111
Nº de atendimentos domiciliares enfermeiro	34
Total de atendimentos realizados pelo cirurgião dentista	75
Total de procedimentos odontológicos realizados	76
Nº de atendimentos odontológicos á gestantes	10
Nº de atendimentos domiciliares tecnico de enfermagem	15
Administração de medicamentos	17
Curativo	48
Aferição de pressão arterial	469
Glicemia capilar	134
Coleta de material p/ exame citopatológico de colo uterino	18
Nº de Escuta inicial/orientação	536
Nº consultas de Pré Natal realizadas por profissional de nível superior	11
Nº de consultas de puericultura realizadas por profissional de nível superior	21
Nº de atendimentos á hipertensos realizados por profissional de nível superior	5
Nº de atendimento a diabéticos realizados por profissional de nível superior	3
Nº HB glicada - solicitada	0
Nº Sorologia para sífilis (VDRL) avaliada ou Teste rápido	8
Nº Sorologia para HIV avaliada ou Teste rápido	7
Nº de atividades coletivas realizadas	0
Nº de participantes das atividades coletivas	0

Quadro 3 – Indicadores de Acompanhamento de Atividades Preventivas e Serviços Assistenciais da Estratégia de Saúde da Família (ESF) março/2021- **Equipe SEDE I - INE = 0000278874**

Indicadores de Acompanhamento	
Categoria Componencial	PRODUÇÃO MENSAL
Nº de cadastros individuais	3488
Nº de cadastros domiciliar e territorial	1260
Nº de visitas domiciliares realizadas pelos ACS no mês	2143
Total de consultas médicas realizadas	625
Nº de atendimentos domiciliares medico	0
Total de consultas de enfermagem realizadas	18
Nº de atendimentos domiciliares enfermeiro	0
Total de atendimentos realizados pelo cirurgião dentista	38
Total de procedimentos odontológicos realizados	35
Nº de atendimentos odontológicos á gestantes	7
Nº de atendimentos domiciliares tecnico de enfermagem	27
Administração de medicamentos	22
Curativo	41
Aferição de pressão arterial	806
Glicemia capilar	242
Coleta de material p/ exame citopatológico de colo uterino	0
Nº de Escuta inicial/orientação	600
Nº consultas de Pré Natal realizadas por profissional de nível superior	55
Nº de consultas de puericultura realizadas por profissional de nível superior	0
Nº de atendimentos á hipertensos realizados por profissional de nível superior	26
Nº de atendimento a diabéticos realizados por profissional de nível superior	11
Nº HB glicada - solicitada	32
Nº Sorologia para sífilis (VDRL) avaliada ou Teste rápido	0
Nº Sorologia para HIV avaliada ou Teste rápido	0
Nº de atividades coletivas realizadas	0
Nº de participantes das atividades coletivas	0

ESTRATÉGIA SAÚDE DA FAMÍLIA – ALFREDO CHAVES - ES

ESF SÃO JOÃO

- Equipes de Saúde da Família: 01 ESF
- Equipes de Saúde Bucal: 01 ESB I

AVALIAÇÃO DOS INDICADORES DA ATENÇÃO BÁSICA

Indicadores de Acompanhamento- Estratégia de Saúde da Família

Quadro 6 – Indicadores de Acompanhamento de Atividades Preventivas e Serviços Assistenciais da Estratégia de Saúde da Família (ESF) março/2021 - **ESF SÃO JOÃO – INE = 0001588052**

Indicadores de Acompanhamento	
Categoria Componencial	PRODUÇÃO MENSAL
Nº de cadastros individuais	2696
Nº de cadastros domiciliar e territorial	1207
Nº de visitas domiciliares realizadas pelos ACS no mês	2972
Total de consultas médicas realizadas	206
Nº de atendimentos domiciliares medico	0
Total de consultas de enfermagem realizadas	66
Nº de atendimentos domiciliares enfermeiro	11
Total de atendimentos realizados pelo cirurgião dentista	253
Total de procedimentos odontológicos realizados	280
Nº de atendimentos odontológicos á gestantes	2
Nº de atendimentos domiciliares tecnico de enfermagem	23
Administração de medicamentos	251
Curativo	0
Aferição de pressão arterial	175
Glicemia capilar	76
Coleta de material p/ exame citopatológico de colo uterino	0
Nº de Escuta inicial/orientação	899
Nº consultas de Pré Natal realizadas por profissional de nível superior	8
Nº de consultas de puericultura realizadas por profissional de nível superior	15
Nº de atendimentos á hipertensos realizados por profissional de nível superior	0
Nº de atendimento a diabéticos realizados por profissional de nível superior	50
Nº HB glicada - solicitada	1

Nº Sorologia para sífilis (VDRL) avaliada ou Teste rápido	4
Nº Sorologia para HIV avaliada ou Teste rápido	4
Nº de atividades coletivas realizadas	0
Nº de participantes das atividades coletivas	0

ESTRATÉGIA SAÚDE DA FAMÍLIA – ALFREDO CHAVES - ES

ESF IRIRITIMIRIM

- Equipes de Saúde da Família: 01 ESF
- Equipes de Saúde Bucal: 01 ESB I

AVALIAÇÃO DOS INDICADORES DA ATENÇÃO BÁSICA

Indicadores de Acompanhamento - Estratégia de Saúde da Família

Quadro 4 – Indicadores de Acompanhamento de Atividades Preventivas e Serviços Assistenciais da Estratégia de Saúde da Família (ESF) março/2021- **ESF IRIRITIMIRIM – INE = 0000278866**

Indicadores de Acompanhamento	
Categoria Componencial	PRODUÇÃO MENSAL
Nº de cadastros individuais	3468
Nº de cadastros domiciliar e territorial	1380
Nº de visitas domiciliares realizadas pelos ACS no mês	2720
Total de consultas médicas realizadas	373
Nº de atendimentos domiciliares medico	3
Total de consultas de enfermagem realizadas	95
Nº de atendimentos domiciliares enfermeiro	3
Total de atendimentos realizados pelo cirurgião dentista	175
Total de procedimentos odontológicos realizados	186
Nº de atendimentos odontológicos á gestantes	4
Nº de atendimentos domiciliares tecnico de enfermagem	2
Administração de medicamentos	7
Curativo	1
Aferição de pressão arterial	80
Glicemia capilar	16
Coleta de material p/ exame citopatológico de colo uterino	11
Nº de Escuta inicial/orientação	145
Nº consultas de Pré Natal realizadas por profissional de nível superior	11

Nº de consultas de puericultura realizadas por profissional de nível superior	12
Nº de atendimentos á hipertensos realizados por profissional de nível superior	96
Nº de atendimento a diabéticos realizados por profissional de nível superior	20
Nº HB glicada - solicitada	0
Nº Sorologia para sífilis (VDRL) avaliada ou Teste rápido	1
Nº Sorologia para HIV avaliada ou Teste rápido	1
Nº de atividades coletivas realizadas	0
Nº de participantes das atividades coletivas	0

ESTRATÉGIA SAÚDE DA FAMÍLIA – ALFREDO CHAVES - ES

ESF SAGRADA FAMÍLIA (RITA BRUSCHI)

- Equipes de Saúde da Família: 01 ESF
- Equipes de Saúde Bucal: 01 ESB I

AVALIAÇÃO DOS INDICADORES DA ATENÇÃO BÁSICA

Indicadores de Acompanhamento - Estratégia de Saúde da Família

Quadro 5 - Indicadores de Acompanhamento de Atividades Preventivas e Serviços Assistenciais da Estratégia de Saúde da Família (ESF) março/2021- **ESF SAGRADA FAMÍLIA (RITA BRUSCHI) – INE = 0001545906**

Indicadores de Acompanhamento	
Categoria Componential	PRODUÇÃO MENSAL
Nº de cadastros individuais	2464
Nº de cadastros domiciliar e territorial	1028
Nº de visitas domiciliares realizadas pelos ACS no mês	2076
Total de consultas médicas realizadas	140
Nº de atendimentos domiciliares medico	9
Total de consultas de enfermagem realizadas	114
Nº de atendimentos domiciliares enfermeiro	10
Total de atendimentos realizados pelo cirurgião dentista	0
Total de procedimentos odontológicos realizados	0
Nº de atendimentos odontológicos á gestantes	0
Nº de atendimentos domiciliares tecnico de enfermagem	2
Administração de medicamentos	7
Curativo	1

Aferição de pressão arterial	80
Glicemia capilar	16
Coleta de material p/ exame citopatológico de colo uterino	11
Nº de Escuta inicial/orientação	1
Nº consultas de Pré Natal realizadas por profissional de nível superior	4
Nº de consultas de puericultura realizadas por profissional de nível superior	9
Nº de atendimentos á hipertensos realizados por profissional de nível superior	76
Nº de atendimento a diabéticos realizados por profissional de nível superior	20
Nº HB glicada - solicitada	6
Nº Sorologia para sífilis (VDRL) avaliada ou Teste rápido	1
Nº Sorologia para HIV avaliada ou Teste rápido	1
Nº de atividades coletivas realizadas	1
Nº de participantes das atividades coletivas	9

AVALIAÇÃO DOS INDICADORES DA ATENÇÃO BÁSICA

Indicadores de Acompanhamento - Estratégia de Saúde da Família

Afim de dinamizar a visualização dos indicadores apresentamos abaixo consolidado com a somatória dos atendimentos prestados á população no mês de fevereiro de 2021 em todas as unidades de saúde sob este contrato de gestão. Totalizando 06 equipes de estratégia de saúde da família, conforme previamente apresentadas.

Quadro 7 – Consolidado de Indicadores de Acompanhamento de Atividades Preventivas e Serviços Assistenciais da Estratégia de Saúde da Família (ESF) e Equipe de atendimento ao COVID-19, março/2021- Soma dos atendimentos prestados nas unidades de saúde da família.

Indicadores de Acompanhamento	
Categoria Componencial	PRODUÇÃO MENSAL
Nº de cadastros individuais	16295
Nº de cadastros domiciliar e territorial	6679
Nº de visitas domiciliares realizadas pelos ACS no mês	12521
Total de consultas médicas realizadas	1915
Nº de atendimentos domiciliares medico	26
Total de consultas de enfermagem realizadas	665
Nº de atendimentos domiciliares enfermeiro	58
Total de atendimentos realizados pelo cirurgião dentista	541
Total de procedimentos odontológicos realizados	577
Nº de atendimentos odontológicos á gestantes	23

Nº de atendimentos domiciliares tecnico de enfermagem	77
Administração de medicamentos	302
Curativo	93
Aferição de pressão arterial	1767
Glicemia capilar	529
Coleta de material p/ exame citopatológico de colo uterino	48
Nº de Escuta inicial/orientação	2561
Nº consultas de Pré Natal realizadas por profissional de nível superior	89
Nº de consultas de puericultura realizadas por profissional de nível superior	57
Nº de atendimentos á hipertensos realizados por profissional de nível superior	257
Nº de atendimento a diabéticos realizados por profissional de nível superior	63
Nº HB glicada - solicitada	39
Nº Sorologia para sífilis (VDRL) avaliada ou Teste rápido	15
Nº Sorologia para HIV avaliada ou Teste rápido	14
Nº de atividades coletivas realizadas	1
Nº de participantes das atividades coletivas	9

Gráfico 1 – Produtividade mensal das unidades de saúde da família em março/2021

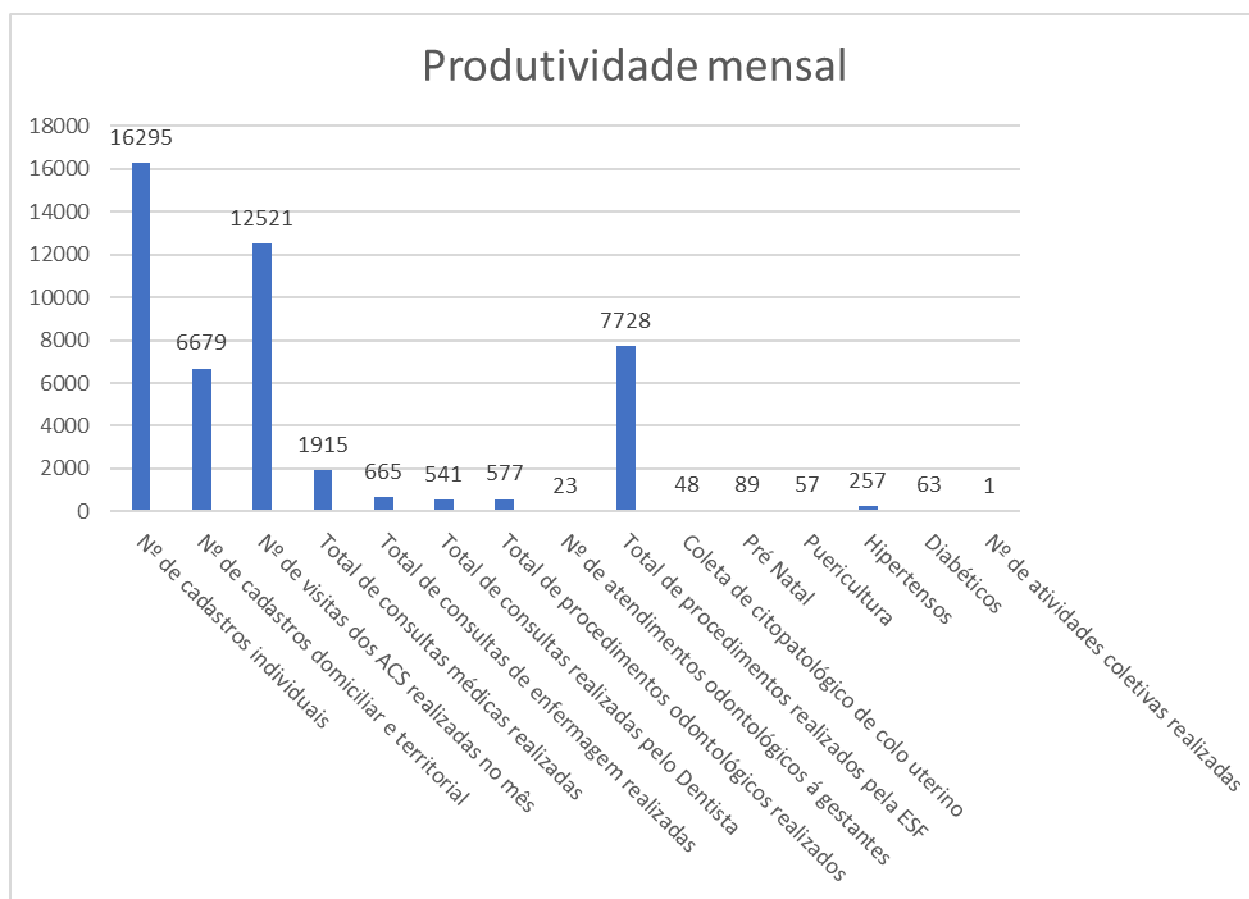

DIAGNÓSTICO DAS NECESSIDADES DAS UNIDADES

- Ausência de monitoramento da população adstrita;
- Ausência de acompanhamento dos usuários encaminhados a outros pontos de atenção Referencia X Referência.
- Ausência do perfil epidemiológico da área de abrangência das equipes de ESF;
- Ausência de protocolos municipais para os diversos ciclos de vida;
- Ausência de informações relevantes para acompanhamento de indicadores do programa Previne Brasil.
- Produção dos agentes de saúde inconstantes e aquém do esperado;

PROPOSTAS

- Levantar o perfil epidemiológico de cada equipe de ESF, com mapa da área de abrangência, população adstrita e planilha de monitoramento;
- Estabelecer fluxo municipal de Referencia X Referência;
- Implantar planilhas de monitoramento para acompanhamento de indicadores;
- Cronograma semanal de acompanhamento de visitas domiciliares dos ACS;
- Elaboração de protocolos municipais de atendimento nos diversos ciclos de vida.

PRONTO ATENDIMENTO MUNICIPAL KLINGER MINASSA ALFREDO CHAVES

Relatório de produtividade Pronto Atendimento 24h

Segue abaixo quadro de indicadores com a produção mensal do pronto atendimento no mês de março

/2021, assim como informações relevantes para favorecer a análise do serviço prestado. Os dados a seguir foram levantados a partir do sistema de informação utilizado no pronto atendimento, BENJIMED

Quadro 8 – Produtividade mensal pronto atendimento Dr Klinger Minassa março/2021

PROCEDIMENTO/EXAME		Quantidade
RAIO X	QUANTIDADE TOTAL DE RAO X	34
PROCEDIMENTOS	CLASSIFICAÇÃO DE RISCO	788
	AVALIAÇÃO ANTROPOMETRICA	2
	ELETROCARDIOGRAMA	12
	GLICEMIA CAPILAR	106
	TESTE RÁPIDO HIV	
	TESTE RÁPIDO HEPATITE C	
	ATENDIMENTO DE URGENCIA C/ OBSERVAÇÃO ATE 24 H	451
	ATENDIMENTO DE URGENCIA EM ATENÇÃO ESPECIALIZADA	654
	ADMINISTRAÇÃO DE MEDICAMENTO AT ESPECIALIZADA	274
	AFERIÇÃO DE TEMPERATURA	292
	AFERIÇÃO DE PRESSÃO ARTERIAL	
	CATETERISMO VESICAL DE ALIVIO	
	CATETERISMO VESICAL DE DEMORA	2
	INALAÇÃO/NEBULIZAÇÃO	
	OXIGENOTERAPIA POR DIA	1
	RETIRADA DE PONTOS	2
	COLETA DE EXAME LABORATORIAL	
	CURATIVO COM OU SEM DEBRIDAMENTO	33
	CURATIVO DE PEQUENO QUEIMADO	
	CURATIVO ESPECIAL	
	ADMINISTRAÇÃO DE MEDICAMENTO VO	36
	ADMINISTRAÇÃO DE MEDICAMENTO IM	134
	ADMINISTRAÇÃO DE MEDICAMENTO EV	438
	ADMINISTRAÇÃO DE MEDICAMENTO TÓPICO	
	ADMINISTRAÇÃO DE PENICILINA PARA SÍFILIS	
	ADMINISTRAÇÃO DE MEDICAMENTO SC	105
	ATENDIMENTO REALIZADO PELA FARMACIA	846
	VIAGENS AGENDADAS DE RETORNO – SEM URGÊNCIA	
	VIAGEM DE RETORNO PARA REFERÊNCIA	7
	OCORRENCIA EM VIA PUBLICA CONDUTOR/EQUIPE DE ENFERMAGEM	48
TESTE RÁPIDO HEPATITE C		
TESTE RÁPIDO HIV		

	TESTE RÁPIDO SÍFILIS	1
	TOTAL DE PROCEDIMENTOS	4232
EXAMES	ACIDO URICO	0
	AMILASE	13
	BILIRRUBINA TOTAL E FRAÇÕES	15
	CALCIO	0
	CREATININA	36
	CPK	6
	CKMB	20
	FOSFATASE ALCALINA	5
	GAMA GT	10
	GLICOSE	7
	MAGNESIO	0
	POTASSIO	24
	SODIO	23
	TGO	21
	TGP	21
	UREIA	37
	COAGULOGRAMA	0
	TTPA	4
	TAP	0
	ERITOGRAMA	0
	HEMOGRAMA	97
	PROTEINA C REATIVA (PCR)	4
	HBSAG	0
	TESTE TREPONEMICO PARA SÍFILIS	0
	TROPONINA	19
	URINA I (EAS)	58
	BHCG	3
	INSULINA	0
DHL	0	
Total	423	

Quadro 9 – Número de atendimentos de acordo com a classificação de risco no pronto atendimento Dr Klinger Minassa março/2021

Atendimentos por classificação de risco	
Emergência (vermelho)	12
Muito urgente (laranja)	129
Urgente (amarelo)	160
Pouco urgente (verde)	325
Não urgente (azul)	459
	260

Gráfico 2 – Número de atendimentos de acordo com a classificação de risco no pronto atendimento Dr Klinger Minassa março/2021

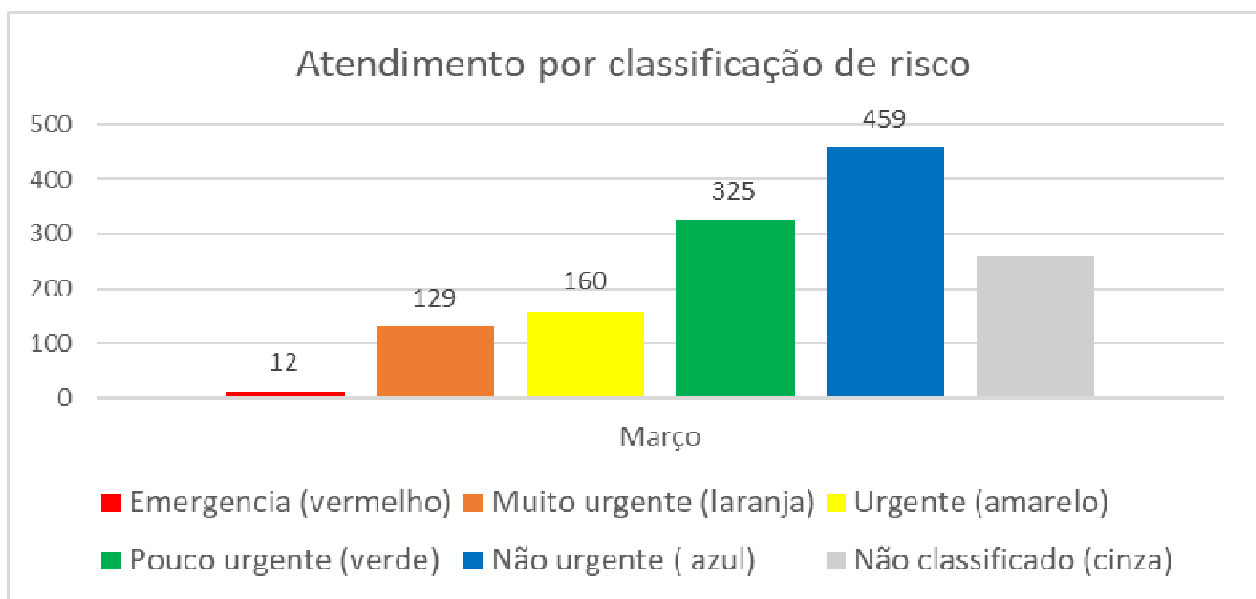

Quadro 10 – Proporção de atendimentos por período no de 6 horas no pronto atendimento Dr Klinger Minassa março/2021

Quantitativo de atendimentos por horário			
Horário	Nº atendimentos	% com relação ao total	Média de atendimentos / Dia
00H ÀS 07H	82	5%	2,6
07H ÀS 13H	651	44%	21,0
13H ÀS 19H	545	37%	17,6
19H À 00H	213	14%	6,9
TOTAL EM 24H	1491	100%	48,1

Gráfico 3 – Proporção de atendimentos por período no de 6 horas no pronto atendimento Dr Klinger Minassa março/ 2021

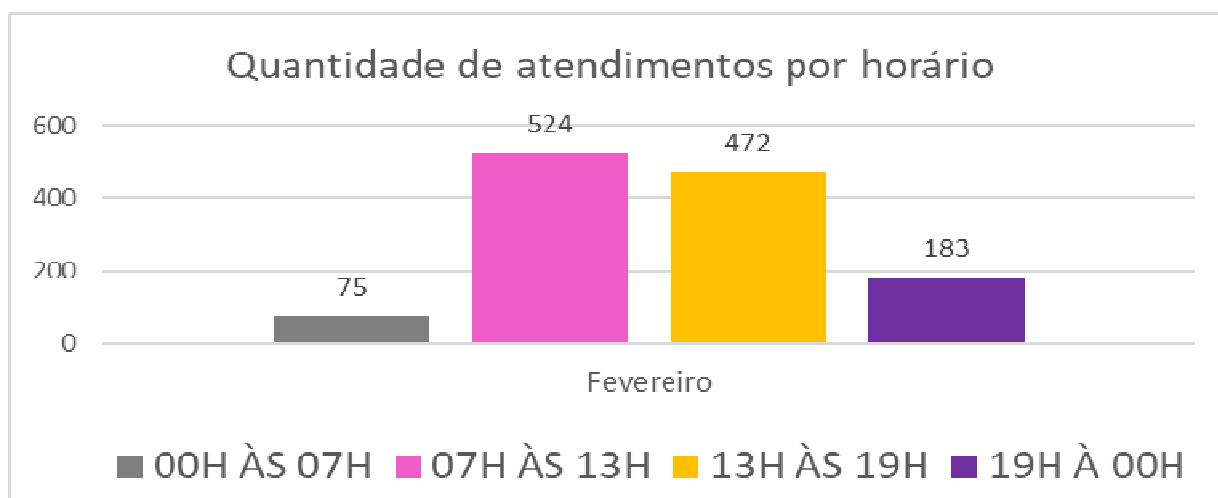

Medicamentos padronizados para PA.

Acido tranexamico	Atensina 0,100 mg comprimido
Adalact 10 mg	Atropina
Adrenalina	Bicarbonato de Sódio
Água destilada	Biperideno 5 mg
Aminofilina	Bromoprida
Amiodarona	Buscopan composto
Ampicilina	Carvão ativado pacote com 40g
Amplicil	Cefalotina

Cefalotina	Hidrocortisona 100 mg
Ceftriaxona 1g	Hidrocortisona 500 mg
Cetoprofeno 100 mg	Hioxina
Cetoprofeno 50 mg	Isossorbida 5 mg SL
Ciprofloxacino	Lidocaína 2% sem vaso constrictor
Clopidrogel 75 mg comprimido	Lidocaína c/ vaso
Cloreto de Potássio	Lidocaína c/vaso
Cloreto de Sódio20%	Lidocaína spray
Complexo b	Meloxicam 15 mg
Decanoato de Haloperidol	Metilprednisolona
Deslanol 0,2 mg	Metropolol 5 mg
Dexametasona	Midazolan
Diazepan	Morfina 10 mg
Diclofenaco de sódico	Nitroglicerina 5 mg
Dipirona	Nitroprussiato sódico
Dobutamina 12,5 mg	Omeprazol 40 mg
Dopamina 5 mg	Ondasetrona
Dramin B6	Petidina 25 mg
Etilefrina 10 mg	Plasil - metoclopramida
Fenitoina 50 mg	Ranitidina25 mg
Fentanila	Soro Fisiologico 0,9% DE 100 ML
Fernegan 25 mg	Soro Fisiologico 0,9% DE 250 ML
Furosemida 10 mg	Soro Fisiologico 0,9% DE 500 ML
Gardenal	SORO FISIOLÓGICO BICO GOTEJADOS
Gentamicina	Soro glicosado 250 ml sistema fechado
Gliconato de Cálcio	Soro glicosado 500ml sistema fechado
Glicose 25%	Soro ringer lactado 500ml sistema fechado
Glicose 50%	Tenoxicam
Haloperidol	Tramadol 50 mg
Heparina EV	Verapamil
Haloperidol	Vitamina k
Heparina EV	